

MEDICAL

メディカル ネットワーク No. 34

NETWORK

2023 September

病院長あいさつ
内 湊 安子

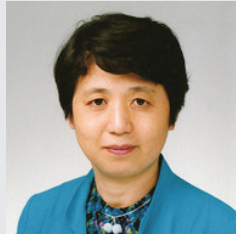

東京女子医科大学附属足立医療センター病院長の内湊でございます。

新型コロナウイルス感染症が本年5月8日から5類相当になるや否や、もうコロナは大丈夫だとマスクが世の中から消えはじめ、イベントがあちこちで開催され、外での飲食の機会も増えてきて、医療に従事する者として、またまた眉をひそめる日々が始まりました。沖縄がすぐコロナ医療逼迫状態となりその後九州や北海道に波及し、東京もだんだんと陽性者が増えてきて第9波到来と考えても的はずれではないくらいに急増してきました。

この間をぬってインフルエンザがちょっと流行したかと思いきやRSウイルス感染、ヘルパンギーナが6月ごろから小児に襲いかかり、日本中の小児病棟が8月に入ってもコロナ以外で医療逼迫状態になっています。

今号が発刊される頃にはすべての感染症がピークアウトになっていることを祈念するばかりです。

今号も各科とも新しいものを取り入れております。チラシともども、どうか、お目通しいただければ幸甚に存じます。

各 科 紹 介	小児科	2
	病理診断科	3
	放射線科	4
	検査科	5
	骨盤底機能再建診療部	6
	整形外科	7
	皮膚科	8
	形成外科	9
	新生児科	10
	歯科口腔外科	11
	内科	12
	心臓血管診療部	13
	リハビリテーション科	14
	外科	15



<https://twmu-amc.jp>



このたび、小児科部長代行を拝命しました松岡尚史です。私は昭和63年5月に東京女子医科大学附属足立医療センター（旧第二病院、旧東医療センター）小児科に入局し現在に至っています。近隣の諸先生方には多くの患者様を紹介頂き感謝しております。足立区移転で更に地域の医療機関として責務を果たせるように尽力していきたいと存じますので、今後ともよろしくお願いいたします。



低身長専門外来

医療機関専用

予約電話番号 **03-3857-0111** (自動ガイダンス②→①)

下記のいずれの時間帯でも 初診受付が可能です
月曜（午前） 火曜（午前、午後） 水曜（午前）

■ 小児科の受診が勧められる成長曲線のパターン（男子用） ■

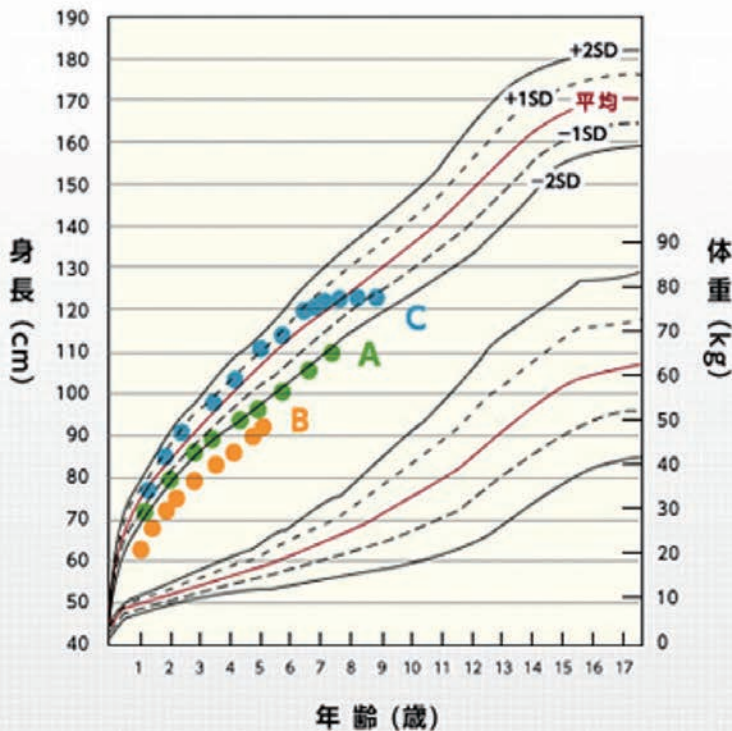

● **低身長**

身長が-2SD以下の場合
(左図のA・B)

● **身長の伸び不良**

身長は-2SD以上だが、
伸びが悪い場合
(左図のC)

早めの相談を
お勧めします





令和5年4月より病理診断科の部長として就任しました、黒田 一と申します。地域医療に貢献できるよう尽力して参りますので、皆様の御支援を今後共宜しくお願いいたします。

当科では、基礎医学としての病理学と臨床医学としての診断学の両面から診療・教育・研究に携わります。また、がんゲノム医療をはじめとする分子生物学的検査の一翼を担っています。セカンドオピニオンや病理診断、術中診断の依頼、がんゲノム医療についてのご質問にお答えします。

がんゲノム医療

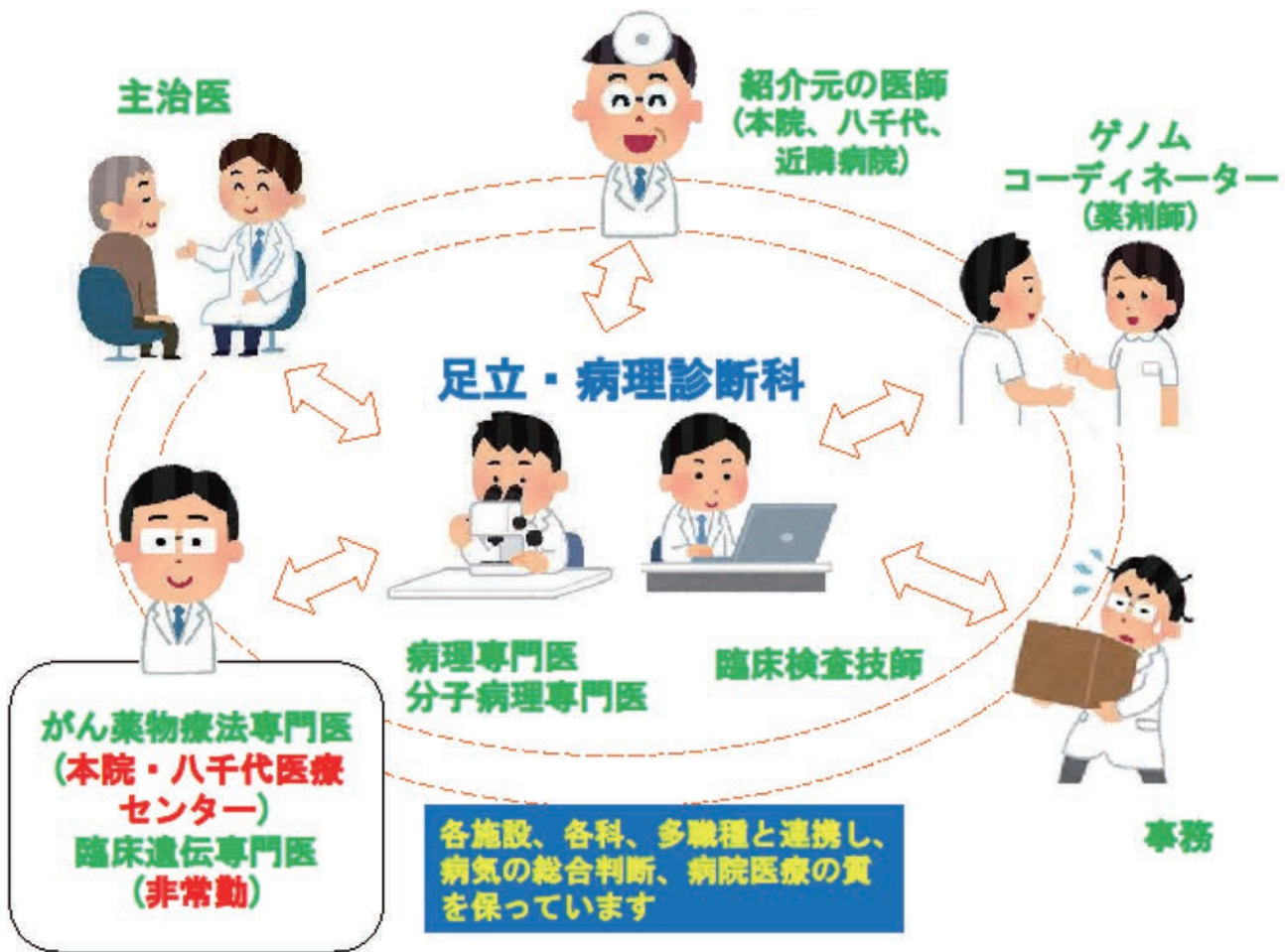

連絡先 〒123-8558 東京都足立区江北4-33-1

TEL: **03-3857-0111** (代表) (ガイダンス③から)



放射線科高度医療機器の
共同利用をご利用ください!!

足立医療センターでは **IVR外来を開設しました**



外来診察

月曜日午前・木曜日午後

IVR治療対象症例

☆ 透析患者様のシャントトラブルに対する経皮的血管形成術(日帰り手術で対応いたします)

〈その他症例の一部〉

- ・ 内臓動脈瘤の塞栓術
- ・ 子宮筋腫の動脈塞栓術
- ・ リンパ管の塞栓術
- ・ CTガイド下生検、ドレナージ

その他の症例はお問い合わせください

ご予約

初診予約センター

☎03-3857-0111 (自動ガイダンス②→①)

いままでも。これからも。

CT検査

MRI検査

核医学検査

詳しくは当院ホームページをご覧ください!!
【女子医足立 高度医療機器共同利用】で検索



検査科 (光学診療部) では、
内視鏡的治療を重点的に行っています。

	月	火	水	木	金
午前初診	佐藤浩一郎 准教授	古市好宏 准教授	加藤博之 教授	佐藤浩一郎 准教授	加藤博之 教授

食道・胃ESD
大腸ESD
消化管内視鏡

食道・胃静脈瘤
門脈圧亢進症
肝臓癌、肝炎

大腸ESD
炎症性腸疾患
大腸癌、臨床検査

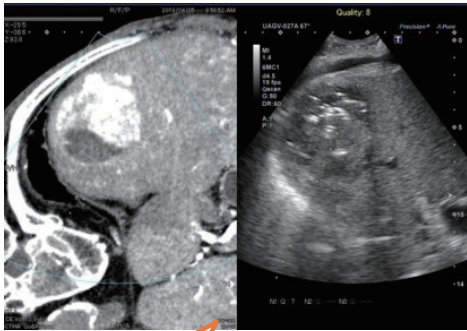

肝臓癌のラジオ波治療:CT画像と同期できる超音波機器を導入しました。
Aplio i 800 (Canon社製)

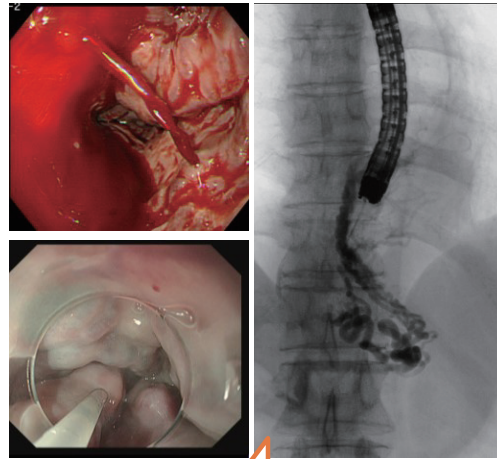

食道静脈瘤の治療

大腸ESDの実際
(盲腸の24×18mmの病変)



胃ESD

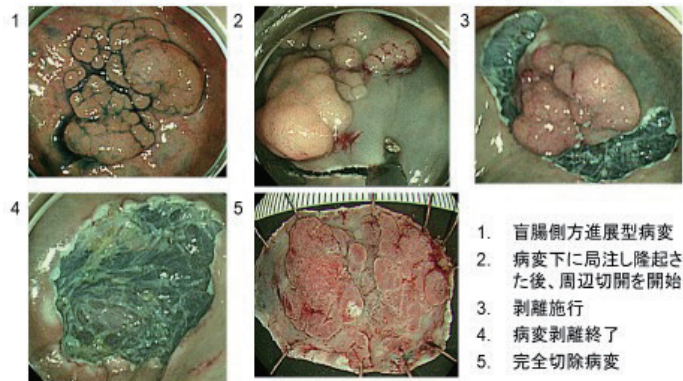
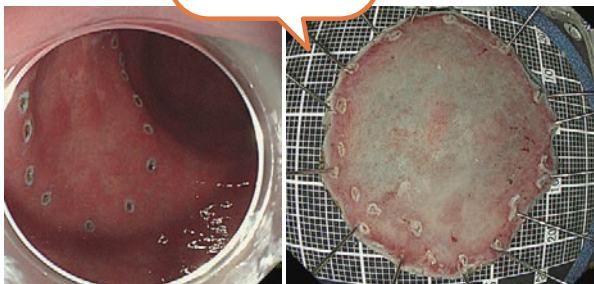

1. 盲腸側方進展型病変
2. 病変下に局注し隆起させた後、周辺切開を開始
3. 剥離施行
4. 病変剥離終了
5. 完全切除病変



頻尿・尿失禁・骨盤臓器脱は
骨盤底機能再建診療部
にご紹介ください

初診は火曜日の午前中です

(※10月以降 月火水の9:30 および 月水の10:30に変更)

骨盤臓器脱に**ロボット支援下仙骨腔固定術**
認定施設

難治性過活動膀胱に**ボツリヌス毒素膀胱壁**
内注入療法 認定施設 入院不要！

腹圧性尿失禁に**TVT手術**
または**TOT手術** 2泊3日

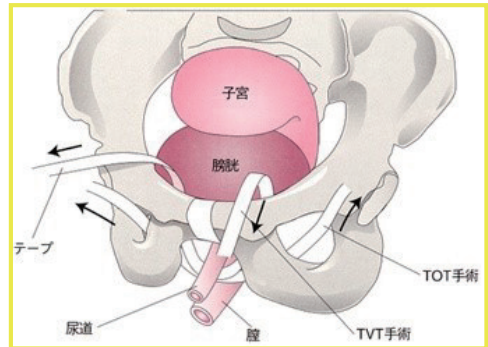
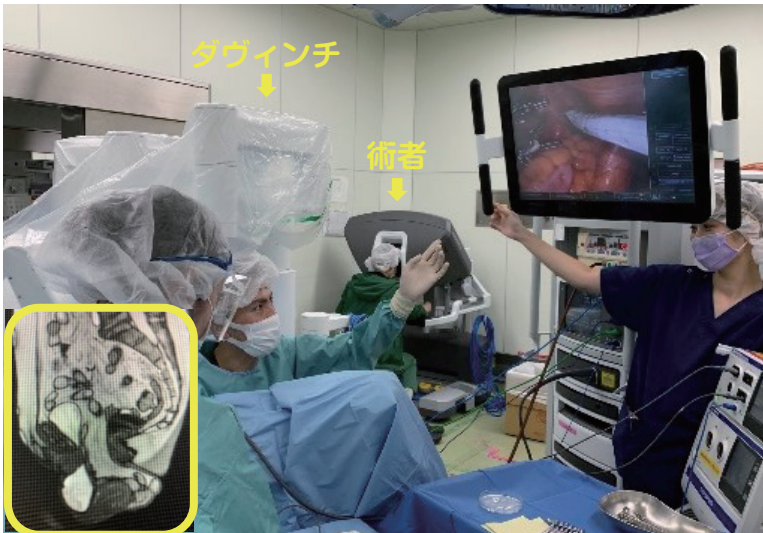
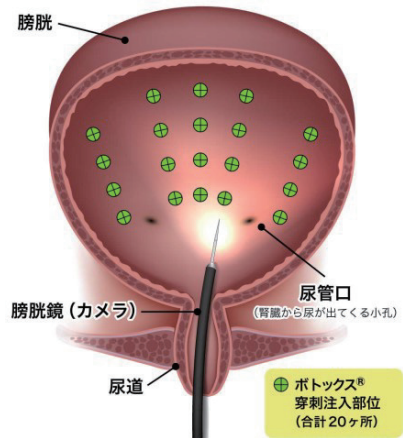



整形外科一般、人工関節（膝、股関節）、膝骨切り術、脊椎疾患、スポーツ外傷（膝靭帯・半月・軟骨損傷）、救急整形疾患（外傷、骨折）、手外科など幅広く対応しております。



HTO（高位脛骨骨切術）

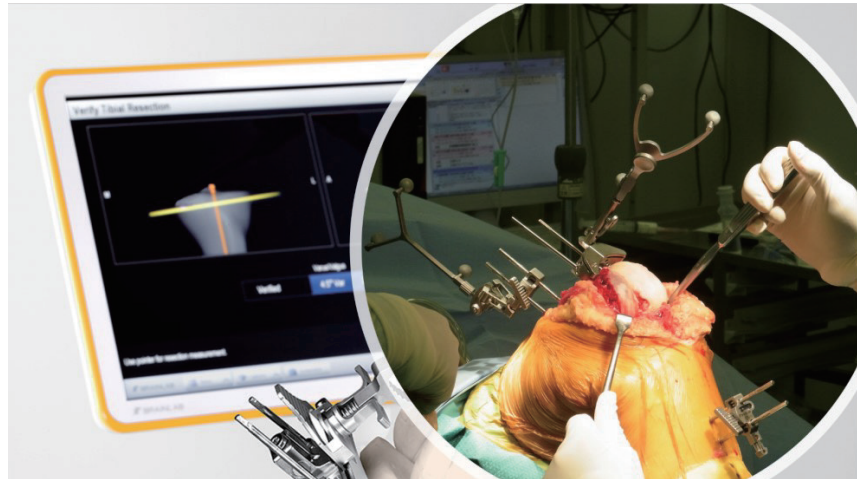

ナビゲーションシステムを使用した人工膝関節手術も行なっております。



難治性足底腱膜炎（保険診療）やテニス肘（自費診療）に対する体外衝撃波治療も行っています。



再生医療であるPRP（PFC-FD）療法も行っております。

外来担当表

高 木	膝 疾 患：月曜、金曜	再 生 医 療：火曜
山 本	脊 椎 疾 患：水曜、木曜	
田 島	外 傷：月曜、火曜	
國 分	膝 疾 患：月曜、水曜	
高 築	手 疾 患：火曜、水曜	体 外 衝 撃 波：月曜

稲垣（客員教授）…… 手 肘：第3木曜
 王（非常勤講師）…… リウマチ：第4水曜
 保母（非常勤講師）…… 骨粗鬆症



皮膚科にご紹介を!

	月	火	水	木	金	土
午前初診	石崎	田中	田中	梅垣	宮本	初診担当医 (交代)

真菌症などの
各種感染症

皮膚癌の
ダーモスコープ診断
と手術治療

乾癬
光線療法
皮膚疾患全般

陥入爪, 巻爪治療
皮膚疾患全般

見た目はホクロ(↓)



ダーモスコープでは(↓)

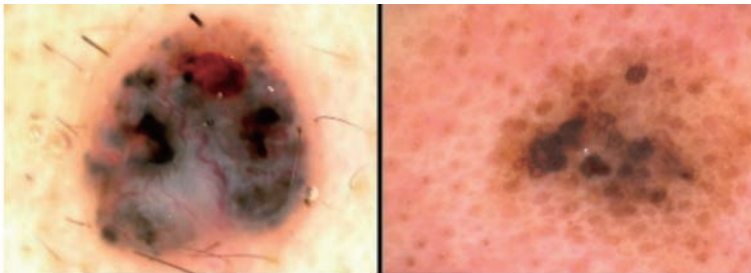

基底細胞癌

悪性黒色腫

爪の変形(↓)や関節痛



実は乾癬!

見た目は爪白癬(↓)でも

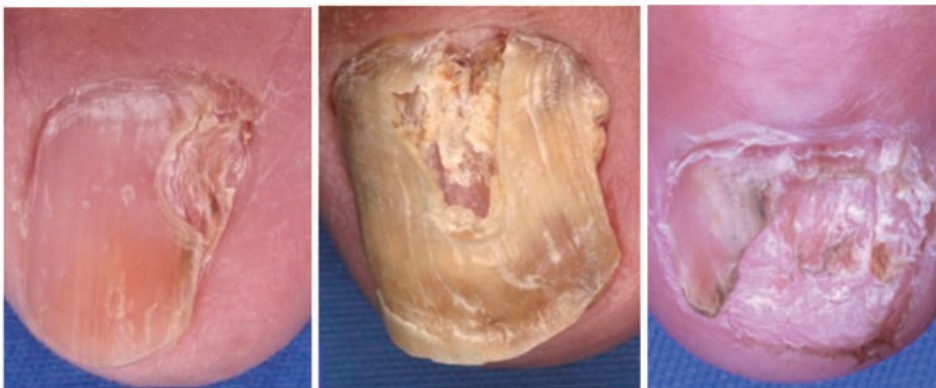

有棘細胞癌

乾癬

爪カンジダ症

帯状疱疹や
蜂窩織炎など
当日入院にも
対応!



外来初診日

	月	火	水	木	金	土
午前初診	八巻 堀(レーザー) 中尾	八巻 堀 萩原	八巻 堀 中尾 萩原	堀 中尾 萩原	八巻 中尾 萩原	交代制

専門外来：

- 八巻 慢性静脈不全、下肢静脈瘤、血管腫血管奇形
- 堀 マイクロサージャリー（乳房再建など）、レーザー治療
- 中尾 顔面骨骨折、外鼻形成、眼瞼下垂症
- 萩原 指切断、指外傷一般

当科では一般形成外科に加え、**開頭術後の頭部難治性皮膚潰瘍**に対して積極的治療を行なっております。お困りの際はご紹介下さい。



開頭術後のプレート露出による難治性皮膚潰瘍に対し異物除去と軟部組織移植により再建

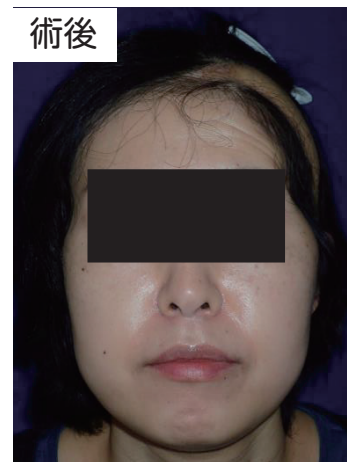

開頭術後の人工骨感染による骨欠損に対し人工骨と遊離筋皮弁移植による頭蓋再建



東京女子医科大学附属足立医療センター新生児科は東京都区東北部地区の周産期医療の中核病院として機能しており、NICU 15床+GCU 18床=計33床で運営しています。

* NICU入院のご依頼

産科施設で出生された児がNICUへの入院が必要と判断された場合は、**是非当科にご一報下さい!** 極力当科にて対応させていただきます。当科で対応困難な場合にも、責任を持って収容可能なNICUをご紹介します。

* NICUフォローアップ外来

当科NICUを退院された児や、他院NICUを退院され、当科でのフォローアップを希望される方のための専門外来です。担当医は下表のようになっています。診療は事前予約制です。

* シナジス外来

RSウイルス流行期にシナジス接種を行っております。シナジスの摂取時期は変更がありますので、当科ホームページを参照してください。

東京女子医科大学附属
足立医療センター新生児科

NICUホットライン

はじめに **03-3857-0112** (代表)

つぎに **26212** (内線)

電話番号: 03-3857-0111 (代表)

NICU内線: 26212

NICUへの新生児搬送

24時間受け付けております! 病院代表へお電話ください。お急ぎの場合は上記NICUホットラインにご連絡ください。

NICUフォローアップ外来・シナジス外来

平日9時~11時に予約を受け付けております。交換台に「NICUフォローアップ外来(シナジス外来)の予約の件でNICUの内線26212につないでください」とお伝えください。また、他院からのご紹介の場合は診療情報提供書をご用意ください。

	月	火	水	木	金	土
午前						
午後	14:00 フォローアップ外来 担当: 長谷川	14:00 フォローアップ外来 担当: 和佐、池田	14:00 フォローアップ外来 担当: 山田、北村	14:00 フォローアップ外来 担当: 溝上	第3週 14:00 呼吸器専門外来 担当: 和佐	
			RSV流行期 14:00 シナジス外来	RSV流行期 13:30 シナジス外来	RSV流行期 13:30 シナジス外来	



静脈内鎮静法を使った歯科口腔外科治療のご案内

当科では、静脈内鎮静法を併用し、歯科口腔外科治療を行うことが可能です。外来通院での施術、入院下で全身管理をしながらの施術も行っています。



個室診療室で落ち着いた環境で治療を行います

静脈内鎮静法には、下記の利点があります

- ・リラックスした状態で治療を受けることができます。
- ・治療の痛みを軽減することができます。
- ・治療時間が短く感じられます。
- ・血圧や心拍数が安定します。
- ・治療中の吐き気を抑えることができます（嘔吐反射のある方）。

— 診療体制 —

	月	火	水	木	金	土
初診	葭葉	矢野	葭葉	中島	矢野	中島

※ 初診完全予約制となっております。外傷や炎症などの緊急を要する症例については当日対応しますので、ご一報ください。

※ 初診患者は、初診担当医と口腔外科専門医および認定医資格を有する上級医によって診察を行います。

※ 静脈内鎮静法を使用しての治療は平日に行っています。



当科は、総合診療科と臓器別の各専門医の医師が集い、同じチームとして診療を行っています。初診のトリアージから専門治療、急性疾患から慢性疾患まで対応しています。特に大学附属病院として専門性の高い診療を行い、疾患が複数の臓器に跨る場合にはそれぞれの分野の医師が議論しあう機動性の高いチーム力を持っているのが特徴です。大学病院として、患者さんにとって最良な医療とは何かを常に追求して診療を行っています。患者さんのご紹介、お待ちしております。

初診体制 完全予約制です 初診予約専用電話 **03-5647-8288**

WEB予約申込み <https://twmu-amc.jp/fm1/info/>

総合内科 (総合診療科)

青鹿佳和 AM (木曜以外)

糖尿病 / 内分泌

田中正巳 月AM、火AM、
金AM

心療内科

小笠原知子 火PM

呼吸器内科

中田潤子 月、火AM

本院医師

桂秀樹教授 金AM

消化器内科

大野秀樹 月AM、水AM、
木AM

木村綾子 水PM

岡部ゆう子 火PM

細田麻奈 火PM

検査科・光学診療部医師
佐藤、古市

女性科

村上祐子(非) 第一週 土

脳神経内科

柴田興一 月AM・木AM

西村芳子 水AM・金AM

清水俊彦(非) 第1週月 頭痛外来

血液内科

ご紹介の際は地域連携室に
ご連絡が必要となります

風間啓至 火AM、木AM

小笠原壽恵 水AM

リウマチ膠原病内科

本院医師 水AM、金AM

針谷教授、川口臨床教授

田中准教授、勝又講師

循環器内科

大森久子 火木 AM

佐藤恭子 月金 AM・PM

心臓血管診療部医師

岩波、山田、森岡、中田、日丸

腎臓内科

(血液浄化部兼務)

小川哲也 火AM、木PM、
金AM

千手陽一郎(非) 金PM

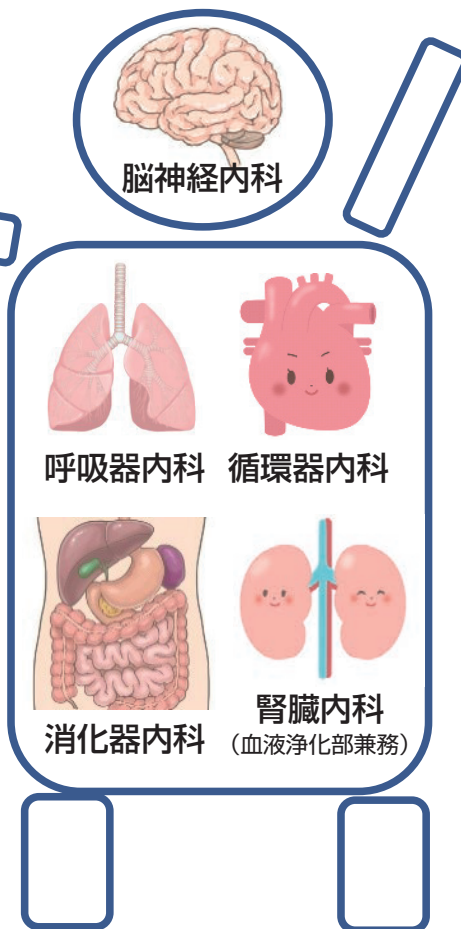



医局長
岩波 裕史



- ☑ 虚血性心疾患・心不全・不整脈・下肢虚血などの循環器疾患
- ☑ 日本循環器学会認定の循環器専門医がしっかり対応いたします
- ☑ 超急性期から慢性期のいかなる循環器疾患にも対応いたします



緊急連絡先 (8時半～17時)

03-6807-1992 (直通)

または

03-3857-0112 (ダイヤルイン)

⇒循環器直通PHS: 31129



※時間外は代表 **03-3857-0111** へお願いいたします！

予約が取りにくい場合も直接ご連絡いただければ対応いたします

医局長

岩波 裕史

PHS:31151
外来:火曜午前・水曜午後

山田 隆弘

PHS:31153
外来:月曜午前

森岡 佑太

PHS:31152
外来:金曜午後



サルコペニア外来の御案内 ～木曜午後 完全予約制～

サルコペニアとは、筋肉量が減少し、筋力や身体機能が低下している状態のことをいいます

サルコペニア外来では、

1. サルコペニアのチェックを行い
2. 心臓や肺の検査のうえ
トレーニングに支障がない事を確認し、
3. 運動療法、トレーニングの指導に進みます



DEXA法

※検査ベッドでの静止時間は約20分程度

担当医師 リハビリテーション科 降矢芳子教授

ご予約は電話で承っております

- ・医療機関から 03-3857-0111 (自動ガイダンス②→①)
(受付時間 9:00-16:30 (土曜日は9:00～12:30))
- ・患者さんから 03-5647-8277 (直通)
(受付時間 9:00-16:30 (土曜日は9:00～12:30))



- ・全症例の約75%を鏡視下(胸腔鏡・腹腔鏡)手術やロボット支援下手術などの低侵襲手術で行っています。
- ・1か月以内の入院治療を目安に、迅速に精査しています。
- ・診断に難渋する症例も承りますのでご紹介下さい。

上部消化管

- ・ 食道癌
- ・ 胃癌
- ・ ヘルニア手術

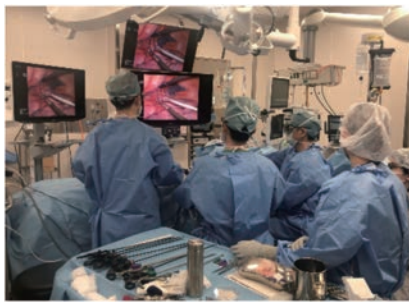

3D画像による
胸腔鏡下食道切除術

下部消化管

- ・ 直腸S状部癌
(ロボット手術)
- ・ 結腸癌

保険適応の拡大で
一部の結腸癌にもロボット
支援下手術を
実施しています



ロボット支援下
直腸 / S状結腸切除術

肝胆膵

- ・ 胆石症
- ・ 肝腫瘍
(原発/転移性)
- ・ 膵腫瘍



3D画像による
腹腔鏡下肝切除術

	月	火	水	木	金	土
午前	塩澤俊一 (がん遺伝子) 碓井健文 松本敦夫	浅香晋一 岡山幸代	塩澤俊一 横溝 肇 岡山幸代	横溝 肇 久原浩太郎 下嶋優紀夫	島川 武 浅香晋一 西口遼平	浅香晋一 (ヘルニア) 河野鉄平 未吉 亮
午後	世川 修 (1,3,5週)	碓井健文 河野鉄平	横溝 肇 岡山幸代	塩澤俊一 横溝 肇 久原浩太郎 下嶋優紀夫	島川 武 浅香晋一 西口遼平	
専門領域：上部消化管 下部消化管 肝胆膵 小児外科						



日暮里舎人ライナー
「江北駅」下車徒歩4分です
☎ 03 (3857) 0111 (代表)
外科外来 内線 31696

医療機関さまからのご予約

◆初診予約センター

☎ **03-3857-0111** (自動ガイダンス②→①)

【受付時間】 平日9:00～16:30 土曜9:00～12:30

◆WEB初診申込み

<https://twmu-amc.jp/fm2/info/>

医療機関さま用
WEB初診申込み
ページはこちら



※ 当院の「診療申込書」「紹介・診療情報提供書」専用冊子をご入用の先生は地域連携室へお申し付けください。

紹介状をお持ちの患者さんからのご予約

◆初診予約センター

☎ **03-5647-8288** (直通)

【受付時間】 平日9:00～16:30 土曜9:00～12:30

(※電話が混んでいる場合はWEBもご利用ください。)

◆WEB初診申込み

<https://twmu-amc.jp/fm1/info/>

患者さん用
WEB初診申込み
ページはこちら



転院のご依頼・ご相談

◆ベッドコントロール担当

☎ **03-3857-0112** 内線 **31535** (直通)

【受付時間】 平日9:00～16:30 土曜9:00～12:30

休診日

第三土曜日、日曜日、祭日祝日(振替休日)

年末・年始：12月30日～1月4日

本学創立記念日：12月5日(当日が日曜日の場合は、翌日)

夜間・休日等の救急外来についてはホームページをご参照ください。

ホームページ

<https://twmu-amc.jp/>

当院ホームページは
こちら



バス路線図はこちら
(足立区ホームページ)

