東京女子医大附属足立医療センター
がん包括診療部緩和ケア室セミナー

緩和ケアにかかるセミナーをハイブリッド開催いたします。
院内および近郊の方はぜひ当院にて参加ください。

Hybrid 開催

テーマ　：がんになった親の子供のケア

開催日時：2023年11月28日(火) 19:00～20:30
参　加 費：無料
開催場所：東京女子医科大学附属看護専門学校大講堂およびHybrid

MENU

Navigator 周治　由香里＜がん包括診療部緩和ケア室・薬剤部＞

19:00～19:05 Opening Video Massage
内潟　安子　病院長

19:05～19:20 Basic Contents
Organizer　慶　元箕＜がん包括診療部緩和ケア室・薬剤部　＞
『緩和ケアにおける公認心理師の活動』
講師：水谷　健太先生
＜精神・心身医療科公認心理師＞

19:20～20:25　Special　Contents
Organizer 大坪　天平＜精神・心身医療科教授＞
『がんになった親とその子どものサポート』
講師：大沢かおり先生
＜特定非営利活動法人 Hope Tree 代表理事＞

20:25～20:30 Closing　Massage
大坪　天平先生
＜精神・心身医療科教授・緩和ケア室長＞

本セミナー参加の方は以下リンクより申込下さい。
https://ws.formzu.net/dist/S47056296/
Live開催場所：Web：Zoom配信（リンクは申込されれば送信されます）
日本緩和医療薬学会研修点数を付与予定です。

申し込みは
こちらまで！
→QR

▶ 本件問合せ：03-3857-0111(31476)

講師：大沢かおり先生

特定非営利活動法人 Hope Tree代表理事
東京共済病院　乳がん相談支援センター
医療ソーシャルワーカー
（精神保健福祉士、社会福祉士）

【講師御略歴】

- 1990年3月　上智大学文学部社会福祉学科卒業。
  1991年3月　東京共済病院にて医療ソーシャルワーカーとして勤務。
  2007年より院内がん相談支援センター専従ソーシャルワーカー。
  2008年8月より、多施設の臨床心理士、医療ソーシャルワーカー、
  医師、看護師、チャイルド・
- ライフ・スペシャリストらと協力し、がんになった親とその子どもをサポートする「Hope Tree」を設立。2010年、親ががんになった子どものサポートプログラム「CLIMB」開始。
- 2015年11月25日特定非営利活動法人化。ホームページ上での情報提供、研修会開催、など支援活動を続けている。2022年9月　日本対がん協会賞（団体）受賞。
- 厚生科学審議会臨時委員（全ゲノム解析等の推進に関する専門委員会、がん登録部会）
- 所属学会：AOSW (Association of Oncology Social Work) / 日本乳癌学会 / 日本緩和医療学会 / 日本癌治療学会 / 日本サイコオンコロジー学会 / 日本死の臨床研究会
- 著書：『がんになった親が子どもにしてあげられること』ポプラ社（2018年2月9日出版）

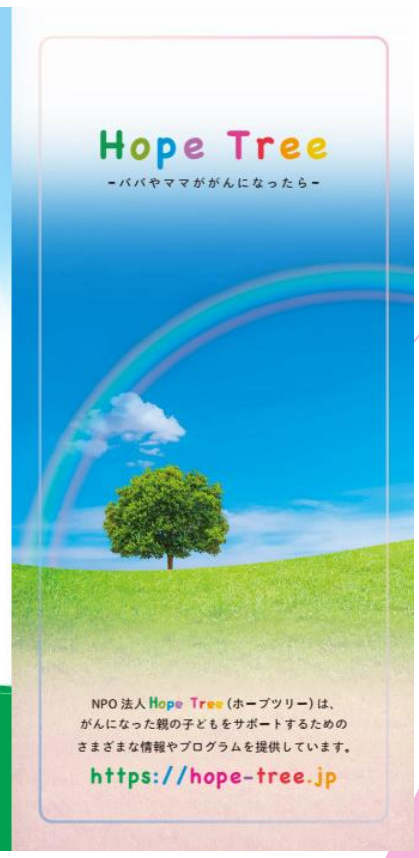

詳しくは、HP をご覧ください。
https://hope-tree.jp

セミナー会場　御案内

東京女子医科大学附属看護専門学校　大講堂

- 会場は東京女子医科大学附属看護専門学校大講堂（４階）　〒123-0872　東京都足立区江北4丁目33-2

（赤の経路）駅またはバス停から徒歩で5分

日暮里舎人ライナー　江北駅下車　改札出て右手西口へ

都営バス（東43系統・王40系統）江北四丁目（江北郵便局前）下車

（青の経路）病院正門または以下バス停から徒歩で5分

都営バス（里48系統）東京女子医大足立医療センター前　下車

都営バス（王49系統、赤27H系統）・東武バス（西08系統）

東京女子医大足立医療センター（バスロータリー）下車

- 所在地　〒123-0872　東京都足立区江北4丁目33-2　当日問合せ　03-3857-0112　内31476

なお感染防護のため、会場ではマスク着用をお願いします。